KAPLAN **kulübüne üye olunuz**

BU HAFTANIN HEDİYESİ **FUTBOL TOPU**

HAFTALIK MECMUA

KAPLAN

Resimli ROMAN

FİATI: 100 Krş

N.E.D. KAPLAN YAYINLARI NO: 9

Kaplan 11. SAYI BEDAVA! mecmua verecek

BUNU ALALIM. İŞİMİZE YARAR. HEM DOLU DA..
BOĞA KIRLARA GİTTİ. KORKUSUZCA ÇIKABİLİRİZ!
STİV BİR TRAKTÖR BULDU..
HEY! ARTIK YÜRÜMİYECEĞİZ.
NEYE YARAR. O KADAR YOLU BU TAŞITLA ALAMAYIZ.
ŞİMDİ KIYIYA VARIYORUZ SANIRIM. PORTGATE LİMANI BEŞ MİL ÖTEDE OLMALI.
VAY! BU DA PEK AĞIR GİDİYOR.
SARSINTIDA KANCA ÇIKTI...
BİR ANDA...
AY!! GERİ GİDİYORUZ!
ATLAYIN, YOKSA UÇARSINIZ!
SIKI TUTUN, BLAKİ!
BİL İLE BLAKİ ATLADI.
BAY VAT NERDE?
ATLIYAMADI SANIRIM.
AAHHH!
UÇURUMUN KIYISINA KOŞTUKLARINDA...
BAKIN ORADA. BİR ŞEY OLMAMIŞ.
FAKAT BURAYA TIRMANAMAZ.

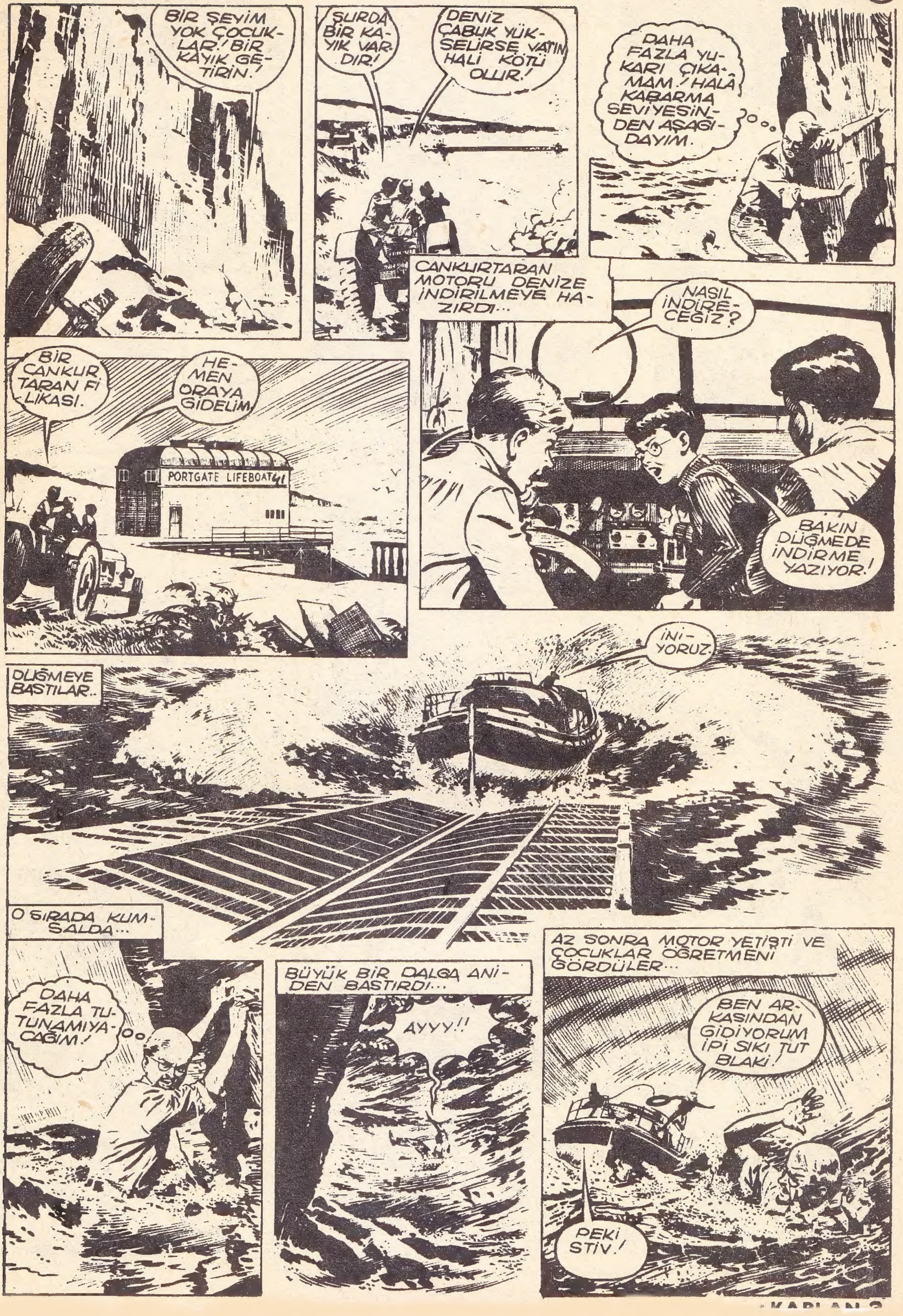
BİR ŞEYİM YOK ÇOCUKLAR! BİR KAYIK GETİRİN!
ŞURDA BİR KAYIK VARDIR!
DENİZ ÇABUK YÜKSELİRSE VATIN HALİ KÖTÜ OLUR!
DAHA FAZLA YUKARI ÇIKAMAM! HALÂ KABARMA SEVİYESİNDEN AŞAĞIDAYIM.
BİR CANKURTARAN FİLİKASI.
HEMEN ORAYA GİDELİM!
PORTGATE LIFEBOAT
CANKURTARAN MOTORU DENİZE İNDİRİLMEYE HAZIRDI...
NASIL İNDİRECEĞİZ?
BAKIN DÜĞMEDE İNDİRME YAZIYOR!
DÜĞMEYE BASTILAR..
İNİYORUZ.
O SIRADA KUMSALDA...
DAHA FAZLA TUTUNAMIYACAĞIM!
BÜYÜK BİR DALGA ANİDEN BASTIRDI...
AYYY!!
AZ SONRA MOTOR YETİŞTİ VE ÇOCUKLAR ÖĞRETMENİ GÖRDÜLER...
BEN ARKASINDAN GİDİYORUM İPİ SIKI TUT BLAKİ!
PEKİ STİV!

BURAYA HOCAM, YAKALAYIN İPİ!
TAM ZAMANINDA YETİŞTİN STİV!
OH! BUNDAN DA KURTULDUK!
ŞİMDİ İSKELEYE DÖNMELİYİZ ÜSTÜMÜZÜ KURUTALIM!
MOTORU BURAYA BAĞLIYACAĞIZ İÇERİ NASIL ALINDIĞINI BİLMİYORUZ!
İYİ BİR MOTOR. DAHA SONRADA İŞİMİZE YARIYABİLİR!
DEPODA BİRAZ ELBİSE BULALIM!
EVET ŞURDAN GİDELİM!
PORT GATE
BİL VE BLAKİ YAVAŞ YÜRÜYORLARDI...
ONLAR ÜSTLERİNİ KURUTURKEN ŞU DOLABA BİNELİM Mİ DERSİN? NASIL OLSA BEDAVA!
OLUR. SEN BİN BEN ÇALIŞTIRAYIM!
ELEKTRİK YOK AMA ŞUNU ÇEVİREBİLİRİM!
ÇOK HIZLI ÇEVİRME!
BAKALIM. ÇEVİREBİLECEK MİSİN!
DERKEN...
NE YAPIYORSUN DOLAP SALLANIYOR!
O ANDA YERDE...
HERŞEY SARSILIYOR DEPREM OLUYOR!
LA HOOP
DEVAMI GELECEK SAYIDA

1
ÖLDÜREN OYUNCAKLAR
ÇILGIN BİR MUCİT OLAN OYUNCAKÇI KORKUNÇ SİLÂHLAR HALİNE GETİRDİĞİ OYUNCAKLARLA DEHŞET SAÇIYORDU.. TAM, ADADA HAREKETE GEÇECEĞİ SIRADA...
OYUNCAKÇI DÜĞMEYE BAS TIĞI GİBİ DENİZ ALTINDAN ROKETLER FIRLADI...
WHOOOSH!
BUNLAR ONLARIN İŞİNİ BİTİRİR!
JO TEK ŞANSLARI OLDUĞUNU ANLADI...
AY! ÜSTÜMÜZE GELİYORLAR!
SUYA DAL SANDY!
SANİYE GEÇMEDEN...
BROOOOOM!
OOO-OOOF!
PATLAMANIN SESİNİ SUYUN ALTINDA BİLE DUYDULAR...
OH, ATLATTIK! ÇAMURLU SU ROKETLERİ YUTTU!
FAKAT SUYUN YÜZÜNDE ÇOK KALAMAYIZ. ŞİMDİ DENİZALTI YETİŞİR!
OYUNCAKÇI YENİ BİR HÜCUMA HAZIRLANMAK İÇİN DENİZALTIYA MANEVRA YAPTIRIYORDU...
BU SEFER SU ALTINDA PATLAYAN BOMBA GÖNDERECEĞİM!
OYUNCAKÇI TAM DÜĞMEYE BASACAĞI ANDA..
ROAR!
NE! O DA NE! GÖKTE UÇAK VAR!
HEMEN...
ZINNNG!
RAT-A-TA
CRA
SİPER ALIN ATEŞE TUTULDUK!

O SIRADA...
ÇABUK OYUNCAKÇI HAREKETE GEÇMEDEN KIYIYA VARMALIYIZ!
FAKAT BU UÇAKLAR NEDEN GELDİ?
ÇOCUKLAR GÖLÜN KIYISINA YAKLAŞTIKLARINDA...
BAK JO BİZİM ÇAVUŞ ASKERLERLE BİRLİKTE DÖNMÜŞ!
ŞİMDİ ANLIYORUM DEMEK HÜKÜMETLE TEMAS ETMİŞ!
ÇOCUKLAR SUDAN ÇIKARILDI...
ÇOK ŞÜKÜR SİZİ SAĞ BULDUM O BUNAK ADADA MI?
EVET, HAREKET ETMEK ÜZERE...
BİR AĞIR BOMBARDIMAN FİLOSU ONBEŞ DAKİKADIR ADAYI BOMBALIYOR!
HER ŞEY TAMAM MI?
BU SEFER ONU KISTIRDIK! ASKERLER ONU YAKALAMAYA GİDİYOR!
YA! DEMEK SONLARI GELDİ!
TEHLİKEYİ GÖREN İHTİYAR BOTUNU BATAKLIKTAN ÇIKARMAYA ÇALIŞIYORDU...
ÇABUK ARSLANLARIM! DAHA BAŞTAN SAVUNMAYA GEÇELİM!
BZZZZ...!
BLEEP!
WHIRRR!
ANİDEN BİR SES DUYDU..
OYUNCAKÇI BENİ DUYUYOR MUSUN?
IH!
ADA SARILDI. TESLİM OLMAN İÇİN ON DAKİKAN VAR. YOKSA MAHVEDECEĞİZ!

OYUNCAKÇI HAZIRDI...
ATEŞ! ONLARA GÖSTERECEĞİZ CEHENNEMİ!
WHOOOSH!
TEHLİKEYİ JO İLE SANDY GÖRDÜLER...
BAK! UÇAN BOMBA FIRLATMIŞ!
YERE YATIN!
GENERAL BİRAZ GEÇ KALMIŞTI...
BLAMM!
UUHH!!
DEMEK SON SÖZÜ BU! MERKEZLE TEMASA GEÇİN EN AĞIR BOMBALARI GÖNDERSİNLER!
BAŞÜSTÜNE!
ON DAKİKA SONRA JETLER HAREKETE GEÇTİ...
GENE ATEŞE TUTACAKLAR. AMA HAZIRIZ! HAVA ROKETİNİ HAZIRLAYIN!
BİR KAÇ SANİYE SONRA ADAYA İLK BOMBAYI ATTILAR...
VAY CANINA BOMBALIYORLAR...
WHEEEE!
CRUUUMP!
BOMBALAR DÜŞÜYORDU...
BROOOOM!
AH! ARSLANLARIM PARÇALANDI!
ADADAN ALEVLE KARIŞIK DUMANLAR YÜKSELDİ...
BİRAZ SONRA HER ŞEY TAMAM!
DEVAMI GELECEK SAYIDA

KORKUSUZ GLADİYATÖR
OLAK
ROMA, SÜRGÜN EDİLEN KRAL TARKİNUS'UN TEHDİTLERİ ALTINDAYDI. OLAK İLE KLODUS KANAT İŞARETİ TAKARAK TARKİNUS'UN PLÂNLARINI ÖĞRENMEYE ÇALIŞIRLAR... FAKAT SÜRGÜN KRAL ONLARDAN ŞÜPHE ETMEKTEDİR..
TANRILAR YARDIM ETSİN BRİTANYALI! TEK VURUŞLA HEDEFİ TUTTURMALISIN!
OLAK BÜTÜN KUVVETİNİ TOPLAYIP BALTAYI SAVURDU...
THUD!
BALTA HEDEFİ BULMUŞTU..
OLAK KAŞLARINI GEREREK İKİNCİSİNİ SAVURDU...
İKİ BALTA HEDEFİ BULDU.. ÜÇÜNCÜSÜ DE İPİ KESİNCE BİR ÇIĞLIK YÜKSELDİ...
TANRI ONLARLA, TARKİNUS YANILDI!
BİRİTANYALI, ROMALIYI ÇIKAR!
OLAK ARKADAŞINI KURTARMAK İÇİN YÜZDÜ. ROMANIN YIKILMASINI PLÂNLIYAN TİRANA SESLENDİ.
OLDU MU TARKİNUS? DEĞERİMİZİ ANLADINIZ MI?
ÖYLE OLSUN. YARIN MÜKÂFATINIZI ALACAKSINIZ!
DAHA SONRA KARA KANATLILARIN ŞEFİNİ ÇAĞIRDI.. VE ONA TUHAF BİR ŞEKİLDE GÜLÜMSEDİ...
SKARDA! BU İKİ KİŞİDEN ÇOK KORKUYORUM! GÜVENEMİYORUM
KORKMAYIN GEREKTİĞİNDE TEPELENECEKLER
TARKİNUS'UN EMRİ ÜZERİNE BRİTANYALI İLE ROMALI BİR AN BİLE YALNIZ BIRAKILMADILAR. GURUP HALİNDE LATYUMUN BAŞKA ŞEHİRLERİNE YOLLANDILAR. SKARDA ONLARIN BAŞINDAYDI...
ARKADAŞ ÖBÜR LATYUM KENTLERİNE GİDİYORUZ. BİRAZ NEŞELENECEKSİNİZ!

BÜYÜK KENTLERİN İLKİNDE KARA KANATLILAR DEHŞET SALDILAR KLODUS OLAKA YAKLAŞTI...
OLAK, MUHAKKAK OTUZ KENTİN HEPSİ KOMPLOYA DAHİL DEĞİLDİR. ROMALILAR KIRILACAK!
YAKINDA ÖĞRENECEĞİZ FAKAT BUNU YAPANA KADAR BELLİ ETMİYELİM!
MEYDANDA BORAZANLAR SKARDA'NIN İLANINI DİNLETMEK İÇİN HALKI ÇAĞIRDI... O SIRADA OKÇULAR OLAK İLE KLODUSA YAKLAŞTILAR...
SİLÂH BAŞINA! YARIN ŞAFAKLA ROMAYA SALDIRACAĞIZ! TÜM LATİN BİRLİĞİ SEL GİBİ ROMAYA ÇULLANACAK!
BU SÖZLER BÜTÜN ŞEHRİ COŞTURDU...
ROMAYA ÖLÜM! HERKES ORAYA!
TARKİNUS İÇİN!
ARABALAR VE YARDIMCI GURUPLAR TOPLANDILAR...
ALLAH AŞKINA BOŞ MİDELERLE İLERLEMEK İMKÂNSIZ!
OLAK ÖKÜZLERDEN DOLAYI GERİ DÖNÜNCE BÜTÜN HAREKETLERİ OKÇULAR TARAFINDAN GİZLENİYORDU...
KLODUS ROMAYA VARMALIYIZ. FAKAT TARKİNUS APTAL DEĞİL!
BİZİ ÖLDÜRMEK NİYETİNDELER!
KAÇMAK İMKÂNSIZ GİBİYDİ İKİ ADAM YÜZLERCE İNSANIN ARASINDAN KURTULAMAZDI. OLAK ANİDEN İLERİ ATILIP BİR MANGALI DEVİRDİ
HEHEYY!
MANGAL BİR OT ARABASINA DÜŞTÜ... HAVAYA BİR ALEV DALGASI YÜKSELDİ... VE ÖKÜZLER PANİĞE KAPILDILAR
KLODÜS ÖKÜZÜN BİRİNE ATLA!
İKİ GLADYATÖR SÜRÜYE DALDI!...
EZİLECEK!

ÜRKMÜŞ SÜRÜNÜN ORTASINDA KALAN OLAK İLE KLODUS BUNU TARKİNUSUN ASKERLERİNDEN KAÇMAK İÇİN BAHANE YAPMIŞLARDI... OLAK SOLUK SOLUĞA KOŞUYORDU...
AHHH!!
KORKUNKAN GEÇİNCE OLAK İNSAN ÜSTÜ BİR GÜÇLE ÖKÜZÜN SIRTINA ATLADI...
KARGAŞALIK VE PATIRTI ARASINDA TARKİNUSUN BİRLİKLERİNİN KOMUTANI SKARDA'NIN SESİ DUYULDU...
OKÇULAR VURUN ONLARI!
FAKAT, DUMANDAN OKÇULAR HİÇ BİR ŞEY GÖREMEDİLER...
SÜRÜNÜN DARMADAĞIN ETTİĞİ BİRLİKLER CANLARINI KURTARMAK İÇİN KAÇIYORDU...
HAYDİ! HEY!
SAVULUN KÖPEKLER
O SIRADA DAMLARIN ÜSTÜNDE BORULAR ALÂRM ÇALIYORDU...
HIZLI BAĞIRIN! KAPILAR KAPANSIN!
SKARDA TEKRAR BAĞIRDI...
BÜTÜN YOLLARI KESİN!
GELİYORLAR
ÇOK GEÇTİ... BİR BOYNUZ DENİZİ ÖNÜNE GELENİ SİLİP SÜPÜRDÜ VE KAPIDAN ÇIKTI...
CANLARINIZI KURTARIN PİS LATİNLER!
ROMAYA!

ŞAŞKINLIKLARI GEÇİNCE SKARPA İLE KARA KANATLILAR... KAÇAN GLADYATÖRLERİN PEŞİNE TAKILDILAR...
İLERİ! ONLAR KURTULURSA PLÂNLARIMIZ ALTÜST OLUR!
AÇIK ARAZİDE SÜRÜ DAĞILINCA KAÇAKLAR İÇİN TEHLİKE BELİRDİ. OLAK PEŞLERİNDEKİLERİN NAL SESLERİNİ DUYUYORDU..
ŞİMDİ PLÂNIMI DİNLE KLODUS!
OLAK BASİT FAKAT CÜRETLİ DÜŞÜNCESİNİ AÇIKLADI ....
HAYDİ!
AZ SONRA TAKİP EDENLER ORAYA YAKLAŞTI...
OLAK, FAZLA YAKLAŞAN İKİ HAYDUT ATLARI DA GÜZEL DEĞİL MI?
AVA GİDENİ AVLIYALIM DİYORSUN. PEKİ ÖYLEYSE...
BİR DAKİKA SONRA....
BU DA NE?
HEY! KAŞINDINIZ AHBAB!
DÖVÜŞ KISA VE SERT SÜRDÜ...
SÜR ATINI GELİYORLAR!
MÜTHİŞ BİR YARIŞ BAŞLADI.. OLAK VE KLODUS'UN ROMAYA HABER GÖTÜRMEMESİ İÇİN PEŞLERİNE TAKILDILAR...
SKARDA BİRDEN BAĞIRDI..
DÖNÜLMEZ VADİYE GİRİYORLAR KURTULMALARI İMKÂNSIZ.
DEVAMI GELECEK SAYIDA...

GLAKSUS
UZAYDAN GELEN YARATIK
SADECE JİM İLE DANY ADINDA İKİ ÇOCUK GLAKSUS'UN KİMSEYE ZARARI DOKUNMUYACAĞINI BİLİYORLARDI. BÜTÜN ORDU PEŞLERİNE DÜŞMÜŞTÜ. GÖRÜNMEMEK İÇİN KÜÇÜLEN YARATIK KOYUN SÜRÜSÜNE KARIŞIR. SONRA ÇOBANLA BİRLİKTE YIKILAN TAŞLARIN ALTINDA KALMIŞTIR...
DEVİ İDARE EDEN ÇOCUKLAR ŞURADA.. ONLARI HÜKÜMETE TESLİM ETMELİYİM!
FAKAT ÇOCUKLARA YAKLAŞAMADAN...
CA... CANAVAR!
NEYSEKİ GLAKSUS YARALI DEĞİL!
KOCA BİR KAYA PARÇASI UZAY YARATIĞININ ÜZERİNE YUVARLANIP ONU HAVAYA UÇURMUŞTU...
AAAHHH!
GLAKSUS GEL BURAYA!
AVCI PANİĞE KAPILARAK KAÇTI...
GÖRDÜ! ŞİMDİ BENİ ÖLDÜRMEYE ÇALIŞACAK! TEK ÇAREM TELEFONA KOŞMAK!
FAKAT NE GLAKSUS'UN NE ÇOCUKLARIN ONDAN HABERİ VARDI... ÇOBANI KURTARMAYA ÇALIŞIYORLARDI...
TAŞLARIN ALTINDA.. BELKİ ÖLMEMİŞTİR.
GERİDE DUR GLAKSUS. YOKSA ONU EZERSİN!

ANİDEN BİR SES ONLARA YOL GÖSTERDİ...
İHTİYAR BURDA. KÖPEĞİ ONU BULMUŞ.
BU AĞIR KALAS KALDIRILMADAN ONU ÇEKMEK İMKÂNSIZ. GLAKSUS BANA YARDIM ET!
GLAKSUS KALASI TEK ELLE KALDIRDI...
YAŞIYOR AMA.. YARALI GÖRÜLÜYOR.
ONU EN YAKIN KÖYE GÖTÜRÜP DOKTOR BULMALIYIZ!
BU ARADA AVCININ HABER VERMESİYLE ORDU YETİŞMİŞTİ...
GLAKSUS KISA ZAMANDA DOKTOR BULMALIYIZ!
AH, IŞIKLAR! TAŞITLAR GELİYOR. GENE BİZİ ARIYORLAR!
HÜKÜMET ADAMLARININ GELECEĞİNİ DÜŞÜNEN ÇOCUKLAR ÜMİTSİZLİĞE KAPILDILAR...
JİM, ÇOBANI İŞE KARIŞTIRMIYALIM! ONA BİR ŞEY OLABİLİR!
DOĞRU, NASIL OLSA GELİYORLAR. ONU GÖRÜRLER VE GEREKEN TEDAVİYİ YAPARLAR! BİZ KAÇALIM.
GÖRÜNMEDEN KAÇMAK İSTİYORLARDI...
GLAKSUS! KÜÇÜL ÇABUK!
BİR ANDA DEV YARATIK BEŞ SANTİM BOYUNDA BÖCEK HALİNE GELDİ...
ŞİMDİ GLAKSUS'U BULURLARSA GENE ÖLDÜRMEYE ÇALIŞIRLAR...
IŞIKLAR OLDUĞU YERDE DURDU JİM. BİRİ ÇOBANI GÖRMÜŞ OLMALI!
BİRDEN BİR IŞILDAK PARLADI...
DURUN ORADA!
EYVAH! BAŞKA BİR ARAMA KOLU!..
ÇOCUKLAR BAŞKA BİR SES DUYDULAR..
EFENDİM ÖBÜR BİRLİK İHTİYARI BULMUŞLAR. BU İKİSİ CANAVARI ÜSTÜNE SALDIRTMIŞLAR..

BİR MAKİNALI TÜFEK ATEŞİ AÇILDI...
DURUN! YOKSA TAM SİZE Nİ-ŞAN ALACA-ĞIZ!
KURTU-LUŞ YOK! YAKALAN-DIK!
JİM DİZ ÇÖKTÜ...
FAKAT SENİ YAKALIYAMI-YACAKLAR GLAKSUS!
UNUTMAYIN, CANAVAR KEN-DİNİ ÇOK KÜÇÜL-TÜYOR. BURALAR-DA OLMALILAR!
SAKIN UZAKLAŞMA GLAKSUS! YOKSA SE-Nİ BULAMAYIZ! ÇÜNKÜ GENE DÖNECEĞİZ SÖZ VERİYORUZ!
BİR ŞEY YAP-MIYA KALKMAYIN! CANAVARA YAPTIR-DIĞINIZ BU ZARAR-LARDAN SONRA SİZE GÜVENİM YOK!
JİM İLE DANY ASKERLERİN ARASINDA GÖTÜRÜLÜYORDU...
KENDİMİZ İÇİN ÜZÜLMÜ-YORUM AMA GLAKSUS NE OLACAK?
ONU YAPA-YALNIZ BI-RAKTIK!
FISKOSU BIRAKIN! DAHA SONRA BOL BOL KONU-ŞURSUNUZ!
ARKADA KALANLAR GLAKSUS'U ARAMAYA DEVAM EDİYORLARDI
CANAVARIN İZİNE RASTLIYA-CAĞIMI SANMIYO-RUM. ÇOCUKLAR YANINDAYKEN GÖ-RÜNÜYOR...
GÖRÜNECE-ĞİNİ UMMAM! AMA GÖRÜNÜRSE TANKSAVAR SİLAH-LARI İLE ONUN İŞİNİ BİTİRECEĞİM!
ASKERLER ZATEN GLAKSUS'UN TEH-LİKEDE OLDUĞUNU BİLMİYORLARDI...
KORKMUŞ OLAN UZAY YARATIĞI DAHA GERİ ÇEKİ-LEMİYORDU...
NE DE KENDİNİ KURTARMAK İÇİN DEVLEŞEBİLİYOR-DU...
DEVAMI GELECEK SAYIDA

GİZLİ AJAN 09 VİK GAN
ÇILGIN DİKTATÖRE KARŞI

GAN'IN TAKTİĞİ SAYESİNDE KURTULUŞ ORDUSUNUN BÜYÜK KISMI SEL TUZAĞINDAN KURTULDU... FAKAT UZUN ZAMAN SAVAŞA HAZIR OLAMIYACAKLARDI...
ÇOK KÖTÜ, TEKRAR HAREKET ETMEK İÇİN, AYLAR LÂZIM.
SÖYLENMEYİ BIRAKIN! SAĞ KALMAMIZI GAN'A BORÇLUYUZ.
SUBAYLAR RUDOLP'A ZAFER HABERİNİ GETİRDİLER.
MAJESTE! PARLAK PLANLARIMIZ SAYESİNDE İSTİLÂCILARI GERİ PÜSKÜRTTÜK. MALZEMELERİNİN ÇOĞUNU KAYBETTİLER...
ÇOK GÜZEL. ŞİMDİ ROKETLERİMİZİ KULLANALIM!
LONDRA'NIN ÜNLÜ ANITLARI ROKET FIRLATMA YERLERİNE ÇEVRİLMİŞLERDİ...
ROKETLERİ NE ZAMAN ATEŞLİYEBİLİRİZ?
İKİ GÜN SONRA
SAHİLİN KARŞISINDA KURULAN İSTİLÂ FİLOSUNDA SAVAŞ MECLİSİ KURULMUŞTU.
BAŞBAKAN! ROKETLERİN ALTINDA BEKLİYEMEYİZ.
BAYLAR! SADIK DESTEKLEYİCİLERİMİZİ GERİ ÇEKİP BÜTÜN DÜNYAYA YENİLDİĞİMİZİ Mİ DUYURMAK İSTİYORSUNUZ? ALBAY GAN, SİZİN FİKRİNİZ NE?
LONDRA'NIN YARISINI HAVAYA UÇURMADAN ROKETLERİ İMHA EDEMEM. EĞER ATEŞLEME NOKTASINI BULURSAM ENGELLİYEBİLİRİM!
24 SAAT İÇİNDE KURTULUŞ ORDUSUNUN BİR DENİZALTISI GİZLİCE THAMES NEHRİNİN AĞZINDA SU YÜZÜNE ÇIKTI...
İKİNCİ DÜNYA HARBİNDEN KALMA NEHİR GÖZETLEME KULESİNİ KULLANALIM.
GAN İLE BAREL NEHRİN AĞZINA YANAŞTILAR...
AZ SONRA KULENİN DİBİNDE OLACAĞIZ!
ANİDEN...
BAK GAN! KAMUFLE EDİLMİŞ BİR AĞA DOĞRU GİDİYORUZ!

ONUN GİZLİ BOMBA-YA BAĞLI OLUP OLMADIĞI ŞİMDİ ANLAŞILIR. İNŞALLAH ALÂRM SİSTEMİ İLE KARŞI KARŞIYA DEĞİLİZ!
GAN'IN AJANLARI ESKİ KULENİN İÇİNDE RUDOLP'UN ASKERLERİNİN BULUNDUĞUNU BİLDİREMEMİŞLERDİ...
ALÂRM VERİLİYOR! BİRİ AĞIN İÇİNDEN GEÇİYOR HERHALDE.
BAY GAN, ŞU IŞIKLARA BAK, YANIP SÖNÜYORLAR!
AJANLARIMIZIN SİNYALİ.. SUYA DALALIM!
İKİ KİŞİYDİ.
GERİ DÖNDÜLER
ALARM!
TEK ÇAREMİZ DALIP DUBAYA GİTMEK!
DEVRİYE GEMİLERİ DOLAŞIRKEN...

DEVAMI GELECEK SAYIDA

GOL KRALI
ROVER TAKIMI AVRUPA KUPA GALİPLERİ MAÇINA GİRMEYE HAK KAZANMIŞTI.. FAKAT İKİ BEKLERİ DE SAKATLANDIĞI İÇİN ÇARLTON'UN ÜMİDİ KIRILMIŞTI... KEN İLE DEREK ADINDA İKİ OYUNCU TAKIMA ALINDI.. TAM MAÇ BAŞLIYACAĞI SIRADA...
BAK, OYUNCU DEĞİŞTİRMİŞLER İKİ NUMARA KİM!
BAŞKA BİR OYUNCU OLMALI. GALİVEY'DE OYUNCU DENEMENİN TAM SIRASINI BULDU HANİ! MÜDAFAA AÇIK VERİRSE KUPADAKİ ŞANSLARINI KAYBEDERLER.
BEN ALDIRMAM ONLARA!
ROVERS
YENİ BEKLERDEN KEN'İN SİNİRLERİ BOZUKTU...
ÇOK SİNİRLİYİM ÇARLTON! MİLARDAN BAŞKASİYLE HİÇ OYNAMADIM. AMA O HALÂ ORTADA YOK!
ŞİMDİ ONU DÜŞÜNME. SİZ ELİNİZDEN GELENİ YAPMAYA ÇALIŞIN!
DEREK MİLAR HALÂ KALABALIK ARASINDAN GEÇMEYE ÇALIŞIYORDU...
NEW OFFICES & SHOPS
SITE
GROUND FULL
NO ENTR
NEREDEYSE MAÇ BAŞLIYACAK. ŞU İSKELEYE VARABİLSEM.!
BURAYA ÇIKMAK YASAKTIR!
YARDIMINIZA İHTİYACIM VAR. STADA İNMEM LÂZIM!
FAKAT ROVER ATIŞA BAŞLAMAK ÜZEREYDİ
NİYE ORAYA BAKIYORLAR!
VAY CANINA!
DEREK BU!

DURUN. ANLATACAĞIM!
ANLATMANI İSTEMİYORUM. TAM İHTİYACIMIZ OLDUĞU ZAMAN KAYBOLDUN!
ROVER'İN KALESİ BASKI ALTINDAYDI.. KEN HARİKA BİR VURUŞ YAPTI...
AMAN KEN, JET MOTORU DEĞİLİM!
BU GÜZEL GÖRÜLEBİLİR, FAKAT PEK AKILLICA DEĞİL KEN. DAİMA KARŞI KARŞIYA OYNAYIN! GERİYE BİR PAS, TUBY'NİN TOPU İLERDEKİ BLAKİ'YE VERMESİNİ SAĞLAR!
İYİ BİR ŞEY YAPMADIN MI?
KEN İYİ BİR İNTİBA YAPMAYA ÇALIŞTI...
NE YAPTIĞINI BİLMİYOR. SAĞ İÇİ TUTMALI. AÇIĞA PAS VERMEYE ZORLAMALIYDI...
BU ONUN HATASI DEĞİL! BEN ORADA OLMALIYDIM!
KURTARDI, TUBY!
ÇOK ŞÜKÜR BİR GOLÜ ÖNLEDİK!
TUBY BAYILDI!
BİR TEKME YEDİ!
KALEYE GEÇEYİM Mİ?
BENİM FİKRİM DE O. FAKAT ÇARLTON BAŞKA ŞEY DÜŞÜNÜYOR!
ÇARLTON YEDEK OYUNCUYA KALEDE OYNAMASINI SÖYLEDİ...
DEREK SEN DE ONUN YERİNE GEÇ!
MENACER OYNAMAMA İZİN VERDİ!
OYUNA NEDEN GEÇ KALDIĞINI BANA SÖYLİYEBİLİRSİN DEREK. ŞİMDİ BERABER NASIL OYNIYABİLECEĞİMİZİ İSPATLIYACAĞIZ!
CARLTON'U MAHÇUP ETMİYELİM!

KOLAY ZAFER KAZANACAĞINI UMAN KARŞI TAKIM HÜCUMA GEÇTİ...
AYAKLA VURMA. ELİNLE TUT!
ISKA GEÇTİ TOP İÇERİ GİRİYOR!
KEN YAY GİBİ FIRLADI...
GÜZEL! KURTARDI. YOKSA GOL OLACAKTI!
İYİ PAS VERİYOR. TOP ÇARLTON'A GİTTİ!
ROVER OYUNA HAKİM OLDU. FAKAT GOL ÇIKARAMIYORDU.
DAHA AŞAĞIDAN ÇARLTON!
SAYI YAPAMIYORLAR. ŞANSLARI YOK!
ÖTE YANDA KEN İLE DEREK İYİ ANLAŞIYORDU.
AL KEN!
TUT ONU.
KALECİNİN ELİNE TOP DEYMİYORDU...
AL ARSLANIM, OTUR DA AYAKLARIN DİNLENSİN!
KALECİ AZ KALSIN ŞAKANIN CEZASINI ÇEKECEKTİ...
ŞUNA BAK!
SOYTARI MI NE?
KAFESİNE DÖN!
BİR KERE DAHA KEN İLE DEREK DURUMU KURTARDI.
İLERİYE BİR PAS VERDİLER KALE HASIM OYUNCUSUYLA KARŞI KARŞIYA KALDI. FAKAT...
PENALTI!
SEN ÇEK ÇARLTON! ZIMBALA.
VAKİT KALMADI! SAYI YAPMAMIZ LÂZIM!
SEN ÇEK KEN!
BEN Mİ? NASIL OLUR ÇARLTON! YA ATAMAZSAM?

İSKELET - KRILLING haftalık mecmua

Heyecandan nefes kesen müthiş bir Resimli Roman

pek yakında çıkıyor

GEÇEN GECE GÜZEL BİR RÜYA GÖRDÜM. İDARECİLER STADYUMA BİR YIKICILIK EKİBİ GÖNDERMİŞLER. BEN DE KÖYDE PİLİÇ YETİŞTİRİYORDUM. FUTBOL İŞİNİ BIRAKMIŞTIM!
YANİ BU BİZ TAKIM DIŞINDA KALDIK DEMEKTİR!
SANDIĞINIZ GİBİ DEĞİL. SİZ OLMADAN İLK KARŞILAŞMAYI KAZANMALIYIZ.. SİZ SONRAKİ MAÇLARA GİRECEKSİNİZ.
TAKIMI LİSTEMDEKİ KALAN İSİMLERDEN DÜZENLİYECEĞİM. İTALYADAKİ İLK MAÇTA ÜÇ DÖRT STİLİNDE OYNIYARAK MÜDAFAAYA ÖNEM VERECEĞİZ! SEN VE BLAKİ BEK OLACAKSINIZ!
BİZ Mİ?
FAKAT ERTESİ SABAH BÜYÜK BİR SÜRPRİZLE KARŞILAŞTI...
DURUN! İÇERİ GİREMEZSİNİZ! ÇİMLERİ BERBAT EDECEKSİNİZ!
MELCHESTER ROVERS F.C.
BURAYI YIKMAK İÇİN GELDİK! SAHANIN YERİNE BİGO SALONU YAPILACAK!
FAKAT STADYUMU YIKAMAZSINIZ! ŞEHİR İSYAN EDER. SİZİN PATRONUNUZ KİM?
HIGGINS
TRUDGEON İNŞAAT ŞİRKETİ.
TRUDGEON MU?
BU ŞAKA MI? TAM SİNİRLENDİRECEK ZAMANI BULDUNUZ!
ÖYLE İDİ, AMA GÖZE ALABİLİRİM. SİZİN YÜZÜNÜZÜN İFADESİNİ GÖRMEK DÜNYAYA BEDEL! ROVER HAKKINDA DÜŞÜNCENİZİ ÖĞRENMEK İSTEDİM!
OH! ŞAKAYDI HA?
AZ SONRA...
HAYDİ, DAHA CANLI! İTALYANLARI YENMEK İÇİN BACAKLARINIZI ÇABUKLAŞTIRIN!
ŞAKANIZ MENAÇERİ SERTLEŞTİRDİ JUMBO!
EVET! ŞAKA OLDUĞUNU ANLAYINCA DAHA DA COŞTU!

pek yakında çıkıyor

ÇAVİT ÜÇÇETİN

NUSRET YURTERİ

İLYAS ÖZGÜR

ABDULLAH ERGİNCAN

IŞIK KAYA

KAPLAN *kulübü üyeleri*

MUZAFFER ONGUR

TURAN GÜREK

ŞERİF ŞAKARYA

NECATİ TEMUR.

VAHDETTİN SEVİNÇ

BİRSEN KASKAN

NİZAM ÇELİK

HAKAN DEMİRİZ

ÇAHİT ÖZ

ÜMİT DAYIOĞLU

EROL ERDOĞAN

CİHAT CEM

AHMET KAYNAKLI

LOKMAN KARAKAŞ

KAPLAN
YAYINLARI

iftiharla takdim eder

GERÇEK TÜRK KAHRAMANI

MALKOÇOĞLU

MALKOÇOĞLU

pek yakında çıkıyor

KRİLLİNG

EVET !. İnsanın Kanını Donduran

BU MÜTHİŞ

RESİMLİ ROMAN

MECMUA HALİNDE

ÇIKIYOR.

OTOMOBİL KUPONU S

5 HOHNER AĞIZ MIZIKASI

KAZANANLAR :

ERTUĞRUL BURDURLU
Hisariçi Mahallesi Yıldırım cad.
No: 46 BALIKESİR

KAPLAN haftalık mecmua

Sahibi ve yazi işleri müdürü : **NEJAT ERHAN**

Teknik yönetim : İlter Balkas

İdare yeri : Cağaloğlu Basmüsahip So.

KAPLAN KULÜBÜ

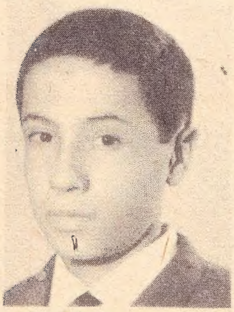

ENVER ÖZDEMİR.

YOAKİM İSTAVRİOĞLU

VEHPİ ÖZKAN

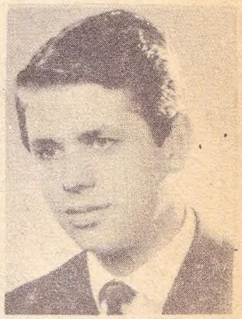

YAVUZ ÇELİKKOL

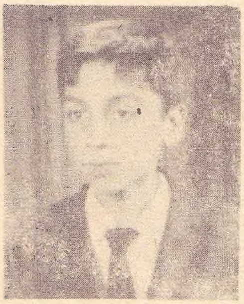

MUSTAFA ALTINKUMLAR

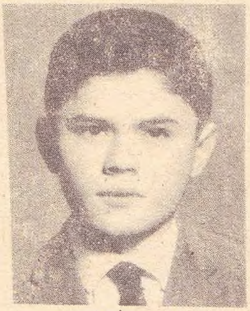

MECİT CANKAT

M. ALİ ÇOBAN

MAHMUT ÖZ İÇLİ

METİN TEZCAN

MUHREMİN KONYAR

EDİP TAŞKIRAN

ÖMER SUAT

Bundan böyle okuyucularımızın arzusuna uyarak Haftanın Hediyelerinde Numaratör ile basılmış kur'a numarası yerine KUPON usulü kabul edilmiş bulunuyor. Sağ köşedeki kuponu kesip zarfın üzerine 10 kuruşluk posta pulu yapıştırıp açık olarak:

KAPLAN HEDİYE SERVİSİ

Cağaloğlu, Basmüsahip Sokak, EMEK Han, Kat: 3

HEDİYE KUPONU

FUTBOL TOPU